



# AOÛT - SEPTEMBRE 2024 LA JOURNÉE D'ÉTÉ LA SÉANCE DE RENTRÉE

## NOTRE JOURNÉE D'ÉTÉ

L'exposition *Vivre et mourir en Égypte. D'Alexandre le Grand à Cléopâtre*  
au Musée d'Aquitaine (Bordeaux)

Samedi 31 août, à 10h00

## LA SÉANCE DE RENTRÉE D'EGYPTOLOGICA

Samedi 21 septembre, à 14h00

### Rejoignez-nous

- soit sur place au Centre Culturel et de Congrès de Woluwe-Saint-Pierre (93, Av. Charles Thielemans, 1150 Bruxelles) en la salle Jean Capart au niveau 1
- soit en ligne, via une réunion SKYPE



Pour tout renseignement, information, inscription,  
merci de contacter Florence Doyen à l'email suivant :  
Florence.Doyen@ulb.be

# LA JOURNÉE D'ÉTÉ

Mme Florence DOYEN

## **L'exposition *Vivre et mourir en Égypte. D'Alexandre le Grand à Cléopâtre* au Musée d'Aquitaine (Bordeaux)**

Où ? Conférence exclusivement online, via SKYPE.

Quand ? Le samedi 31 août 2024, de 10h à 12h et de 14h à 16h00.

Tarifs ? 17,00 € (membres) ; 22,00 € (non-membres) ; 12,00 € (étudiants).

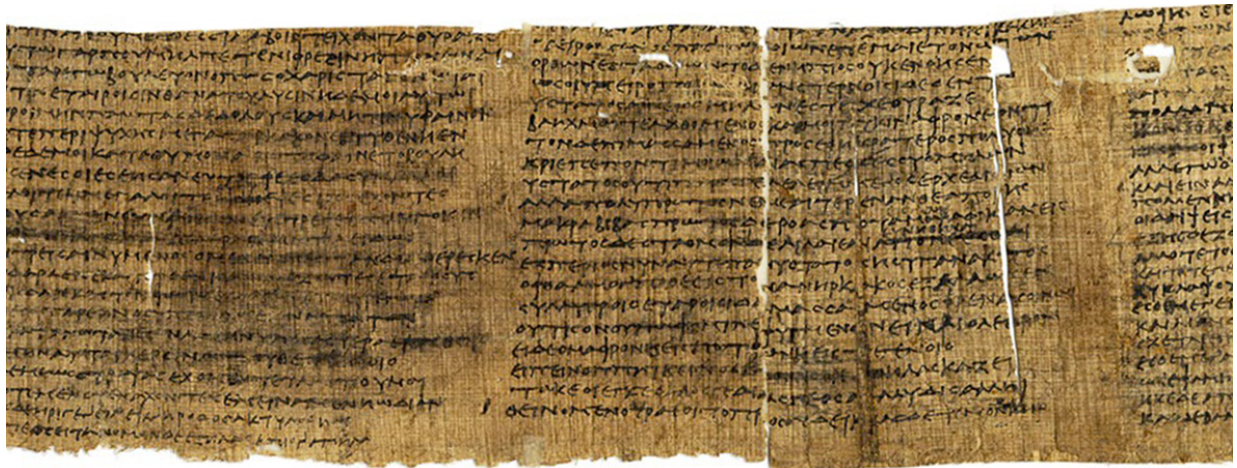

Fragment d'un papyrus inscrit en grec du chant IX de l'Odyssée d'Homère : Ulysse et le Cyclope Polyphème

© Sorbonne Université – Institut de Papyrologie

Cette journée présentée par **Florence Doyen**, propose, sur base de diapositives, de découvrir l'exposition temporaire en cours au Musée d'Aquitaine (Bordeaux, 27 juin – 3 novembre 2024).

Pendant cette Journée, vous êtes conviés à une **visite virtuelle de l'exposition *Vivre et mourir en Égypte. D'Alexandre le Grand à Cléopâtre*** qui présentera cette rencontre entre Grecs et Égyptiens à travers divers vestiges, monuments et papyrus, témoins matériels des échanges entre les deux cultures.

# LA SÉANCE DE RENTRÉE

Le **samedi** 21 septembre 2024, nous inaugurons notre nouvelle saison 2024-2025.

Nous vous invitons à découvrir la diversité des centres d'intérêt des collaborateurs de notre association et un aperçu de leurs recherches en cours ou de leurs curiosités du moment.

La Séance de Rentrée se déroulera de 14h00 à 16h15.

<u>13h30</u>	<u>Accueil</u>	
14h00	<i>Les couleurs de Sarapis. Nouvelles données sur le buste B.158 du Musée royal de Mariemont</i>	Dr N. Amoroso
14h30	<i>Une histoire de fleuves : les tribulations de plaquettes en bronze entre le Nil, la Seine et l'Escaut</i>	Dr D. Vanhulle
<u>15h00</u>	<u>Pause</u>	
15h15	<i>Naviguer au pied des pyramides : à propos de quelques avancées archéologiques récentes</i>	Dr D. Lorand
15h45	<i>À la découverte du peintre Joseph Stallaert (1825-1903). De Carthage à Jérusalem, de Salomon à Didon</i>	Dr E. Warmenbol

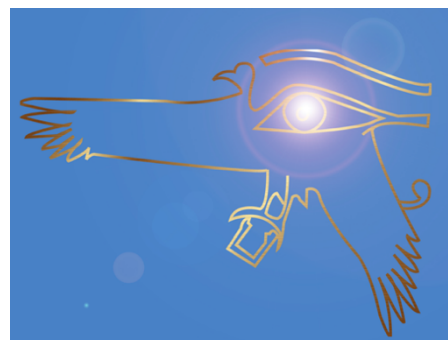
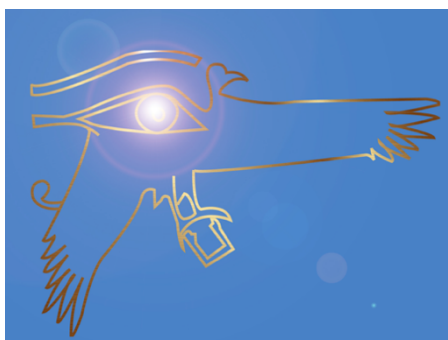

**Où ?** Maison communale de Woluwe-Saint-Pierre, niveau 1,  
**Salle Jean Capart.**

**Quand ?** Le **samedi** 21 septembre 2024 de 14h00 à 16h15 ;  
accueil à partir de 13h30.

**Tarifs ?** 12,00 € (membres) ; 18,00 € (non-membres) ; 6,00 € (étudiants).

# NOTRE COURS DE HIÉROGLYPHES PAR CORRESPONDANCE

Egyptologica a.s.b.l. vous propose un cours de hiéroglyphes par correspondance. Ce cours se développe en deux niveaux de dix leçons chacun, uniquement par correspondance postale ou électronique.

Chaque leçon vous permet d'avancer dans l'apprentissage de la lecture et des bases grammaticales, à l'aide de phrases et de petites inscriptions authentiques et issues de documents de l'Égypte ancienne. À chaque étape, vous pourrez vérifier vos connaissances grâce aux séries d'exercices à renvoyer à Egyptologica a.s.b.l. Dès l'inscription, vous recevrez la première leçon, les exercices et le fascicule théorique (Grammaire du Prof. Michèle Broze). Après retour par courrier des exercices, soit par voie postale au siège social d'Egyptologica a.s.b.l. soit par voie électronique, votre réviseur vous enverra les corrigés ainsi que la leçon suivante, à un rythme régulier.

Le niveau I s'adresse aux débutants et présente les principes de base de l'écriture hiéroglyphique ainsi que quelques points grammaticaux de base (genre et nombre des noms et des adjectifs, génitif, nisbé, pronom suffixe, etc.). De nombreux exercices de lecture, d'abord de mots isolés puis de petites inscriptions, viennent illustrer la matière. Au terme de ce premier niveau, vous pouvez choisir de poursuivre votre apprentissage des hiéroglyphes, en suivant le cours par correspondance du niveau II.

Le niveau II s'adresse aux personnes ayant déjà suivi le niveau I qui sont désireuses d'approfondir leur connaissance de l'écriture hiéroglyphique et de la langue égyptienne ancienne. Il permet de réviser ses acquis grammaticaux ou de lire de nouvelles inscriptions. Le cours met l'accent sur l'apprentissage de la grammaire de l'égyptien classique, et chaque leçon s'accompagne d'une lecture de texte.

## Tarifs ?

125,00 € (membres) ; 150,00 € (non-membres) ; 65,00 € (étudiants).

**L'inscription aux cours par correspondance est valable un an.**



## BULLETIN D'INSCRIPTION AUX ACTIVITÉS

Afin de garantir un meilleur service, nous vous demandons de bien vouloir vous inscrire aux activités que vous souhaitez suivre, au maximum **8 jours avant le début de l'activité**.  
Si nous n'avons pas un minimum d'inscrits au-delà de cette date, nous nous verrons dans l'obligation d'annuler l'activité en question.

### BULLETIN D'INSCRIPTION AUX ACTIVITÉS D'EGYPTOLOGICA A.S.B.L.

À renvoyer par courrier électronique à l'adresse *Florence.Doyen@ulb.be*, par fax au 02 736 93 31 ou par courrier papier au siège social, Rue Ernest Solvay 22 – 1050 BRUXELLES

NOM & PRÉNOM :

ADRESSE POSTALE :

ADRESSE E-MAIL :

TÉLÉPHONE / GSM :

Je m'inscris au(x) activité(s) suivante(s) :

	(Membres)	(Non-membres)	(Étudiants)
<input type="radio"/> <i>Journée d'Été (31/08)</i>	17,00 €	22,00 €	12,00 €
<input type="radio"/> <i>Séance de Rentrée (21/09)</i>	12,00 €	18,00 €	6,00 €

Et verse la somme de ..... € sur le compte de l'a.s.b.l.

IBAN : BE72 0682 0738 4916 ; BIC : GKCCBEBB.

Merci de mentionner en communication votre nom et la/les activité(s) choisie(s).

DATE & SIGNATURE :



Vous êtes invité.e.s à vous acquitter de votre cotisation annuelle 2024.

Celle-ci s'élève, désormais, à **35,00 € (tarif unique)**

**Belfius** 043539 **ORDRE DE VIREMENT** 02

Signature(s)

*Si complété à la main, n'indiquer qu'une seule MAJUSCULE ou un seul chiffre noir (ou bleu) par case*

Date d'exécution souhaitée dans le futur

Montant EUR 35,00 CENT 00

Compte donneur d'ordre (IBAN)

Nom et adresse donneur d'ordre

Compte bénéficiaire (IBAN) BE72068207384916

BIC bénéficiaire GKCCBEBB

Nom et adresse bénéficiaire EGYPTOLOGICA SBL  
RUE ENESTO L V A Y 22  
1050 XELLES

Communication COT 2024